

RELATÓRIO FOTOGRÁFICO 6ª MEDIÇÃO – SHOPPING POPULAR NO MUNICÍPIO DE SANTALUZ - BA, no Município de SantaLuz - BA.

DATA	MUNICÍPIO	EMPREENDIMENTO
30/06/2024	Santaluz-Ba	Shopping Popular no Município de Santaluz - Ba

FOTO 01 – INSTALAÇÃO DE KIT DE PORTA DE MADEIRA PARA PINTURA SEMI-OCA



FOTO 02 – INSTALAÇÃO DE KIT DE PORTA DE MADEIRA PARA PINTURA SEMI-OCA

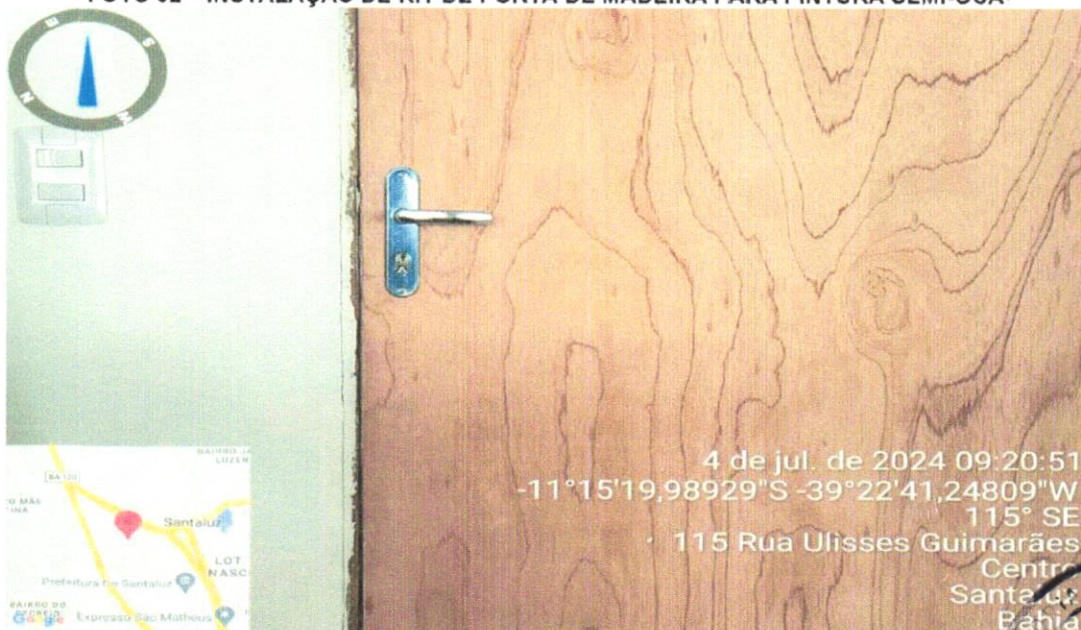

*Evaldo Almeida Moraes*  
 Engenheiro Civil  
 RNP 051417303-3

*[Handwritten Signature]*  
 [Circular Stamp: GERAI DO MUNICÍPIO SANTALUZ BAHIA]

DATA	MUNICÍPIO	EMPREENHIMENTO
30/06/2024	Santaluz-Ba	Shopping Popular no Município de Santaluz - Ba

FOTO 03 – APLICAÇÃO DE LONA E MALHA POP PARA PISO EM CONCRETO ARMADO



FOTO 04 – APLICAÇÃO DE LONA E MALHA POP PARA PISO EM CONCRETO ARMADO



*Evaldo Almeida Moraes*  
 Engenheiro Civil  
 RNP 051417303-3

*[Handwritten signature]*  
 30/06/2024



DATA	MUNICÍPIO	EMPREENHIMENTO
30/06/2024	Santaluz-Ba	Shopping Popular no Município de Santaluz - Ba

FOTO 05 – APLICAÇÃO DE LONA E MALHA POP PARA PISO EM CONCRETO ARMADO



FOTO 06 – APLICAÇÃO DE LONA E MALHA POP PARA PISO EM CONCRETO ARMADO



*Evaldo Almeida Moraes*  
 Engenheiro Civil  
 RNP 051417303-3

*[Handwritten signature]*



DATA	MUNICÍPIO	EMPREENHIMENTO
30/06/2024	Santaluz-Ba	Shopping Popular no Município de Santaluz - Ba

FOTO 07 – APLICAÇÃO DE LONA E MALHA POP PARA PISO EM CONCRETO ARMADO



FOTO 08 – APLICAÇÃO DE LONA E MALHA POP PARA PISO EM CONCRETO ARMADO

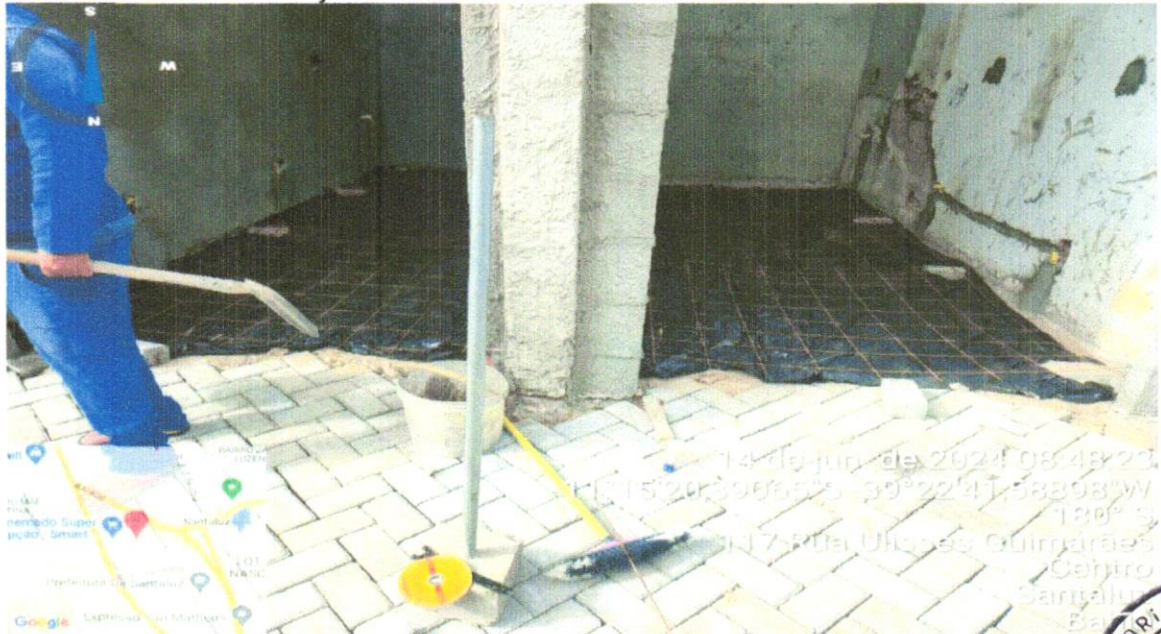

*Evaldo Almeida Moraes*  
 Engenheiro Civil  
 RNP 051417303-3

*[Handwritten signature]*



DATA	MUNICÍPIO	EMPREENDIMENTO
30/06/2024	Santaluz-Ba	Shopping Popular no Município de Santaluz - Ba

FOTO 09 – EXECUÇÃO DE PISO CONCRETO ARMADO



FOTO 10 – EXECUÇÃO DE PISO CONCRETO ARMADO



  
 Evaldo Almeida Moraes  
 Engenheiro Civil  
 RNP 051417303-3

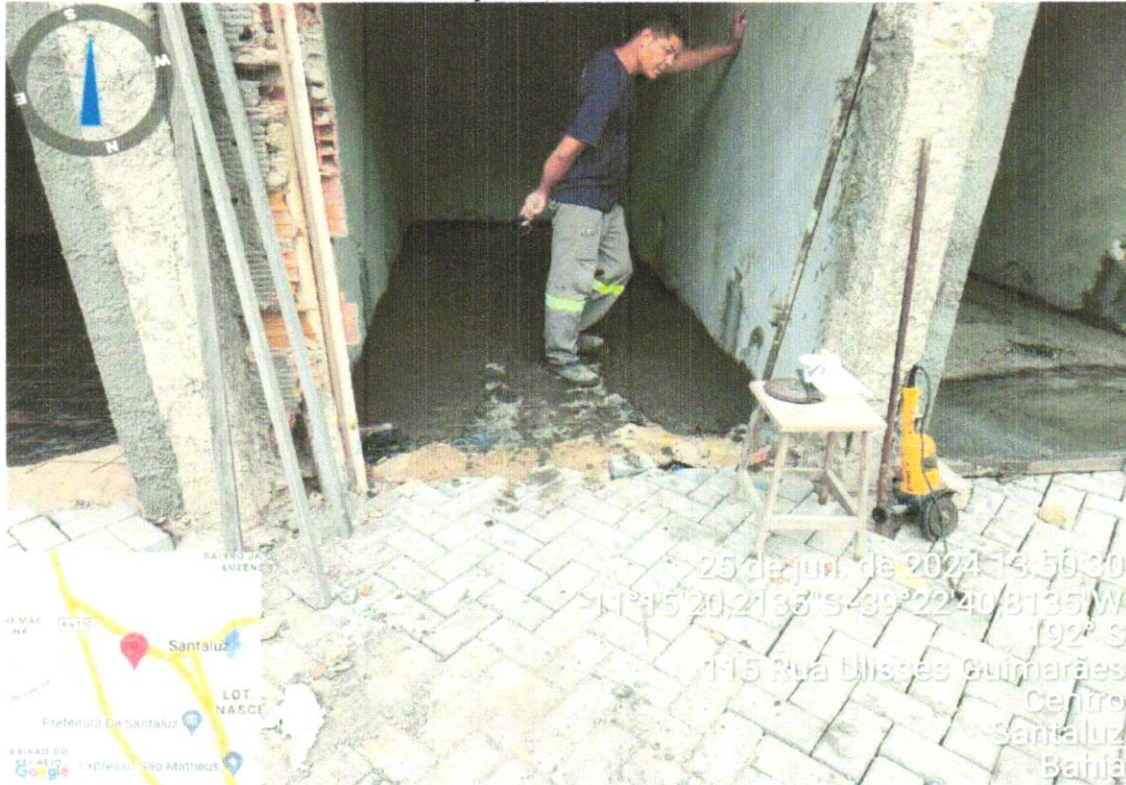
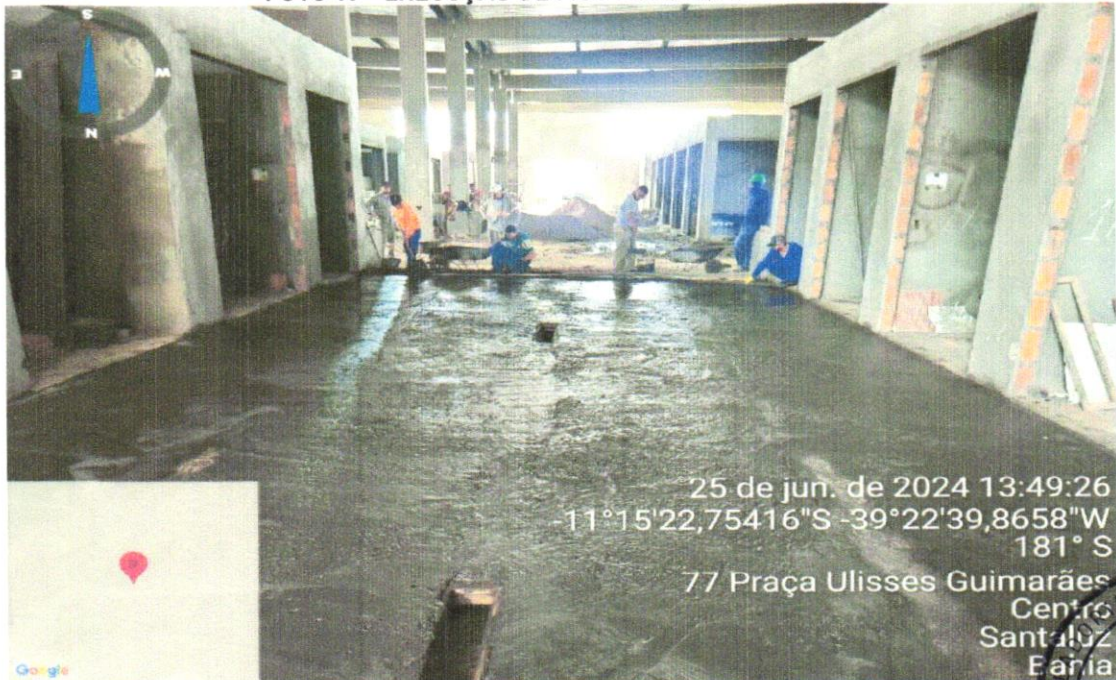

DATA	MUNICÍPIO	EMPREENDIMENTO
30/06/2024	Santaluz-Ba	Shopping Popular no Município de Santaluz - BA.

FOTO 11 – EXECUÇÃO DE PISO CONCRETO ARMADO



FOTO 12 – EXECUÇÃO DE PISO CONCRETO ARMADO



*Evaldo Almeida Moraes*  
 Engenheiro Civil  
 RNP 051417303-3

*[Handwritten signature]*



DATA	MUNICÍPIO	EMPREENDIMENTO
30/06/2024	Santaluz-Ba	Shopping Popular no Município de Santaluz - BA.

FOTO 13 – EXECUÇÃO DE PISO CONCRETO ARMADO



FOTO 14 – EXECUÇÃO DE PISO CONCRETO ARMADO



**Evaldo Almeida Moraes**  
 Engenheiro Civil  
 RNP 051417303-3

*[Handwritten signature]*



DATA	MUNICÍPIO	EMPREENHIMENTO
30/06/2024	Santaluz-Ba	Shopping Popular no Município de Santaluz - BA.

FOTO 15 – EXECUÇÃO DE ESQUADRIA PARA JANELA



FOTO 16 – EXECUÇÃO DE ESQUADRIA PARA JANELA

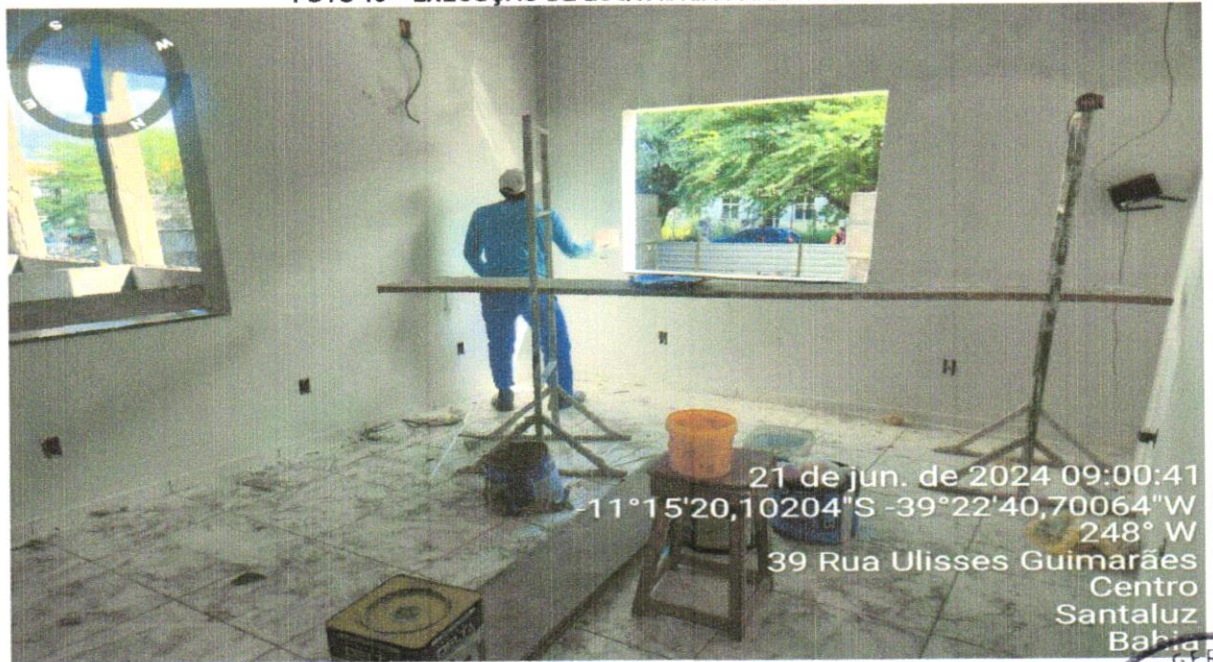

*Evaldo Almeida Moraes*  
 Engenheiro Civil  
 RNP 051417303-3

*[Handwritten signature]*





DATA	MUNICÍPIO	EMPREENDIMENTO
30/06/2024	Santaluz-Ba	Shopping Popular no Município de Santaluz - BA.

FOTO 17 – EXECUÇÃO DE ESQUADRIA PARA JANELA



FOTO 18 – EXECUÇÃO DE ESQUADRIA PARA JANELA



*Evaldo Almeida Moraes*  
 Engenheiro Civil  
 RNP 051417303-3

*[Handwritten signature]*

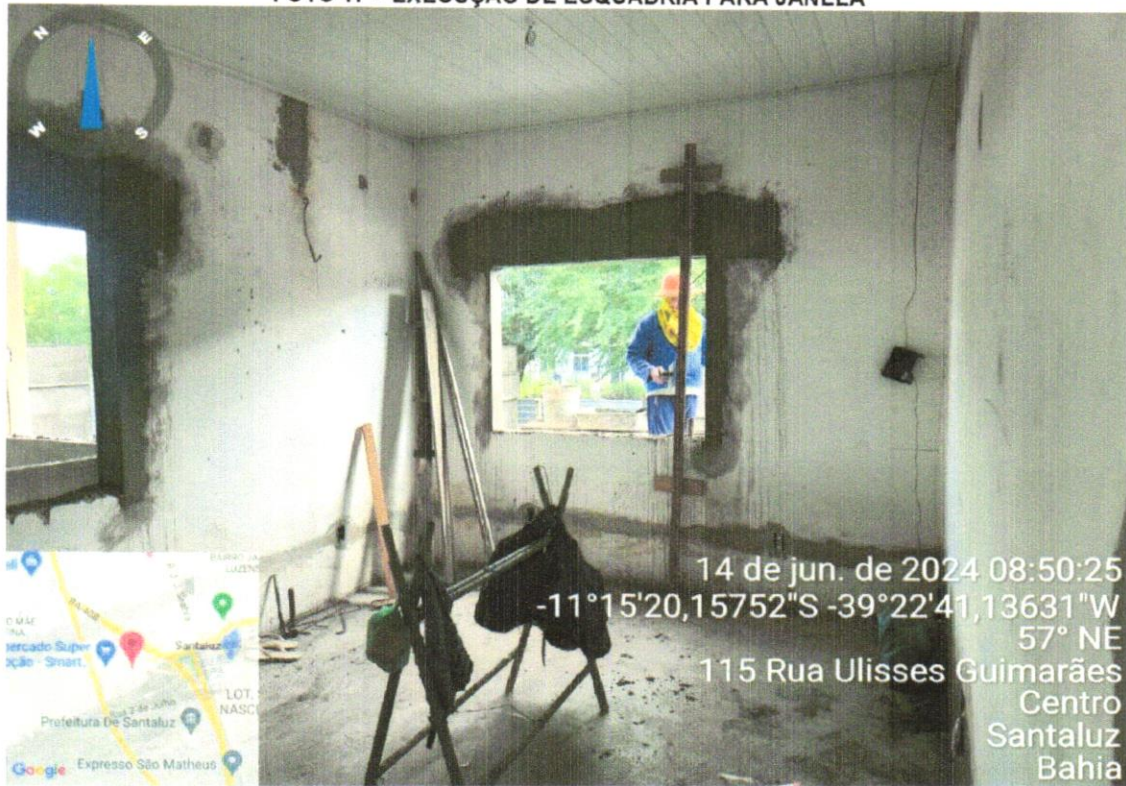
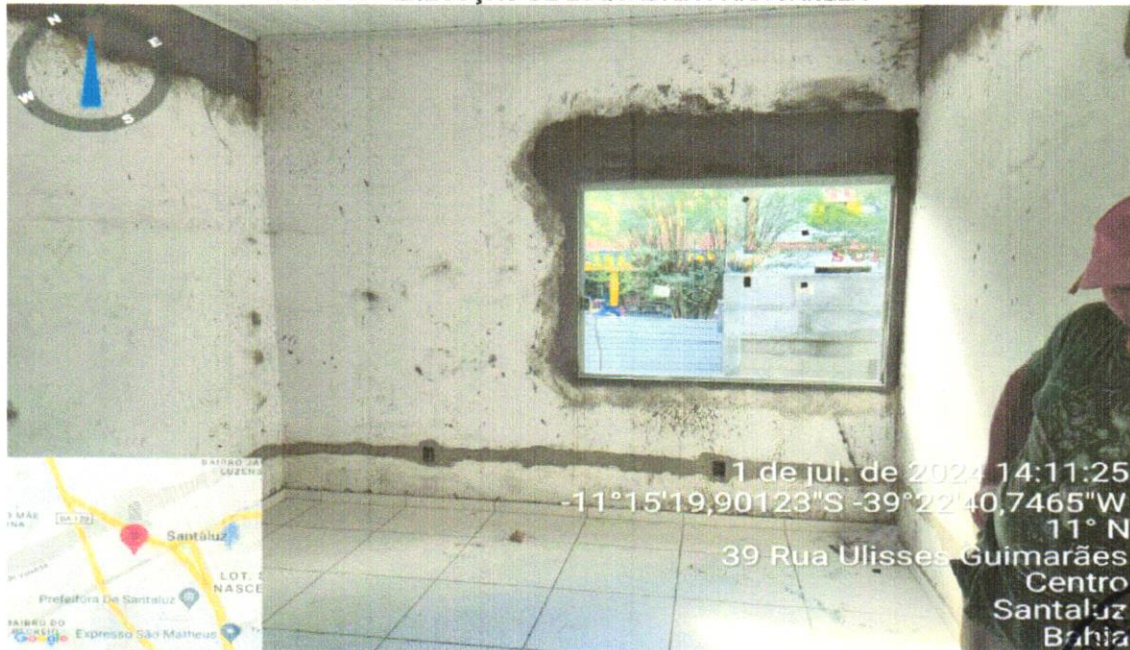

DATA	MUNICIPIO	EMPREENDIMENTO
30/06/2024	Santaluz-Ba	Shopping Popular no Município de Santaluz - BA.

FOTO 19 – EXECUÇÃO DE ESQUADRIA PARA JANELA



FOTO 20 – EXECUÇÃO DE ESQUADRIA PARA JANELA



**Evaldo Almeida Moraes**  
Engenheiro Civil  
RNP 051417303-3

*[Handwritten signature]*



DATA	MUNICÍPIO	EMPREENHIMENTO
30/06/2024	Santaluz-Ba	Shopping Popular no Município de Santaluz - BA.

FOTO 21 – EXECUÇÃO DE FORRO PVC



FOTO 22 – EXECUÇÃO DE FORRO PVC

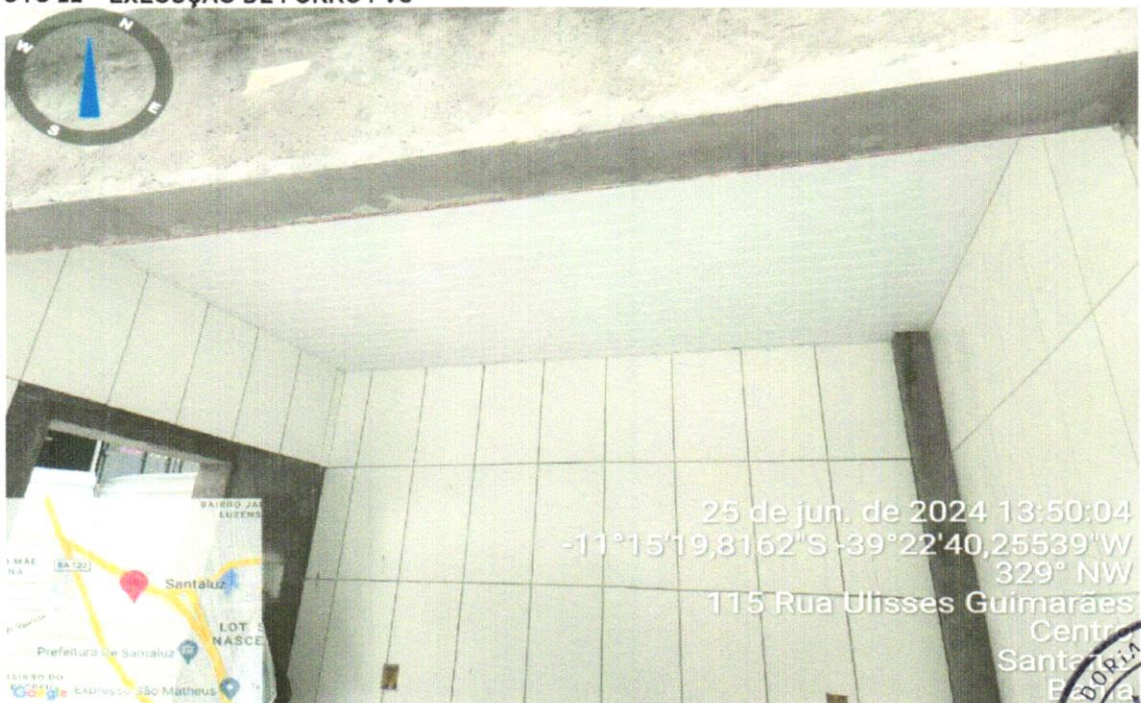

*Evaldo Almeida Moraes*  
Engenheiro Civil  
RNP 051417303-3

*[Handwritten signature]*



DATA	MUNICÍPIO	EMPREENDIMENTO
30/06/2024	Santaluz-Ba	Shopping Popular no Município de Santaluz - BA.

FOTO 23 - EXECUÇÃO DE FORRO PVC



FOTO 24 - EXECUÇÃO DE FORRO PVC

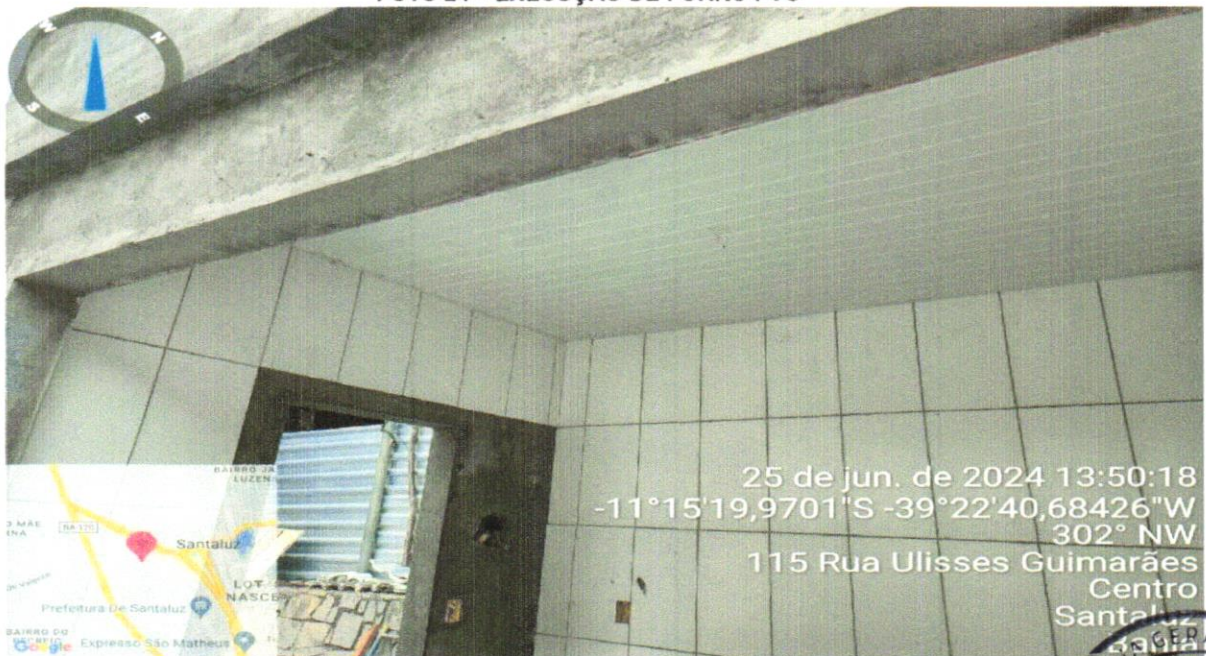

  
 Evaldo Almeida Moraes  
 Engenheiro Civil  
 RNP 051417303-3

  
 \_\_\_\_\_



DATA	MUNICÍPIO	EMPREENDIMENTO
30/06/2024	Santaluz-Ba	Shopping Popular no Município de Santaluz - BA.

FOTO 25 – EXECUÇÃO DE FORRO EM PLACAS DE GESSO



FOTO 26 – EXECUÇÃO DE FORRO EM PLACAS DE GESSO



  
**Evaldo Almeida Moraes**  
 Engenheiro Civil  
 RNP 051417303-3

  
 \_\_\_\_\_  
 \_\_\_\_\_

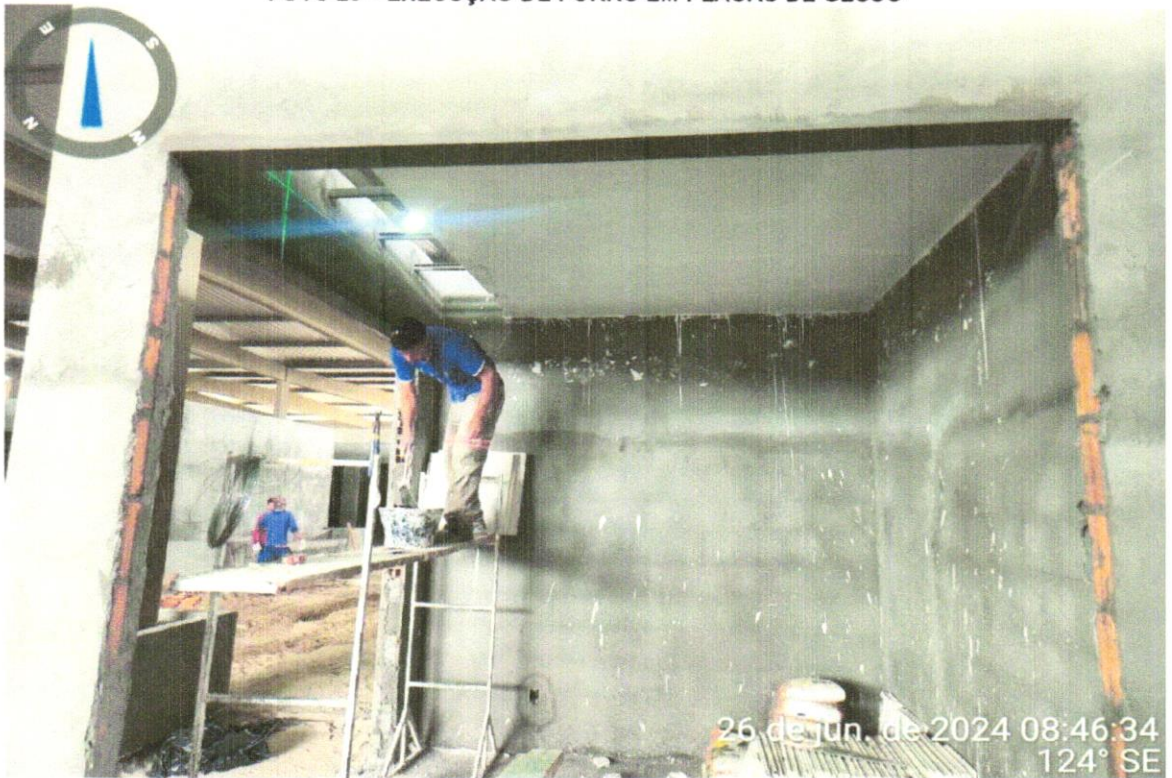

DATA	MUNICÍPIO	EMPREENDIMENTO
30/06/2024	Santaluz-Ba	Shopping Popular no Município de Santaluz - BA.

FOTO 27 – APLICAÇÃO DE SELADOR PARA PINTURA



FOTO 28 – APLICAÇÃO DE SELADOR PARA PINTURA

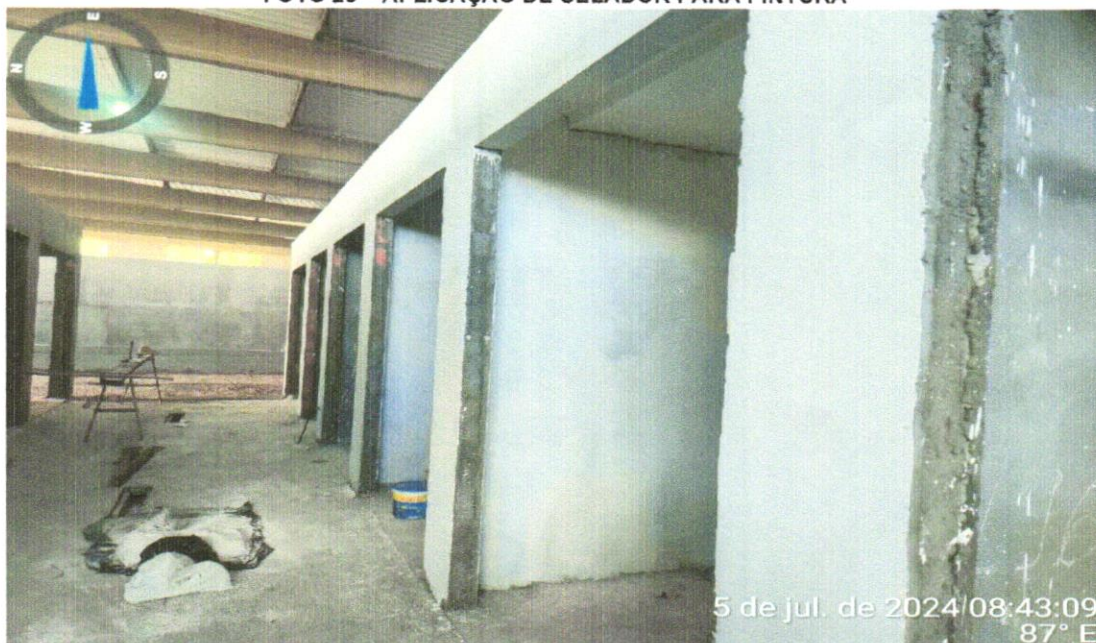

*Evaldo Almeida Moraes*  
 Engenheiro Civil  
 RNP 051417303-3

*[Handwritten signature]*



DATA	MUNICIPIO	EMPREENDIMENTO
30/06/2024	Santaluz-Ba	Shopping Popular no Município de Santaluz - BA.

FOTO 29 - APLICAÇÃO DE SELADOR PARA PINTURA



FOTO 30 - APLICAÇÃO DE SELADOR PARA PINTURA



  
 Evaldo Almeida Moraes  
 Engenheiro Civil  
 RNP 051417303-3

  
 \_\_\_\_\_  
 \_\_\_\_\_

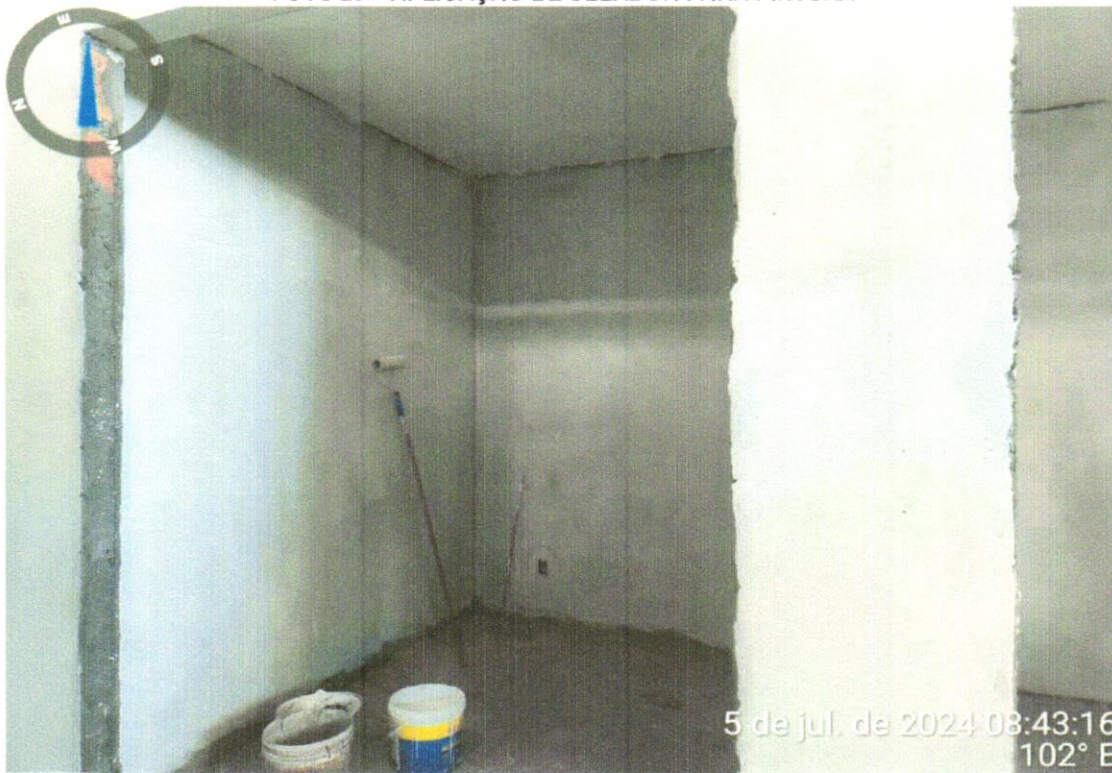

DATA	MUNICÍPIO	EMPREENDIMENTO
30/06/2024	Santaluz-Ba	Shopping Popular no Município de Santaluz - BA.

FOTO 31 – EXECUÇÃO DE PISO INTERTRAVADO



FOTO 32 – EXECUÇÃO DE PISO INTERTRAVADO



*Evaldo Almeida Moraes*  
Engenheiro Civil  
RNP 051417303-3

*[Handwritten Signature]*

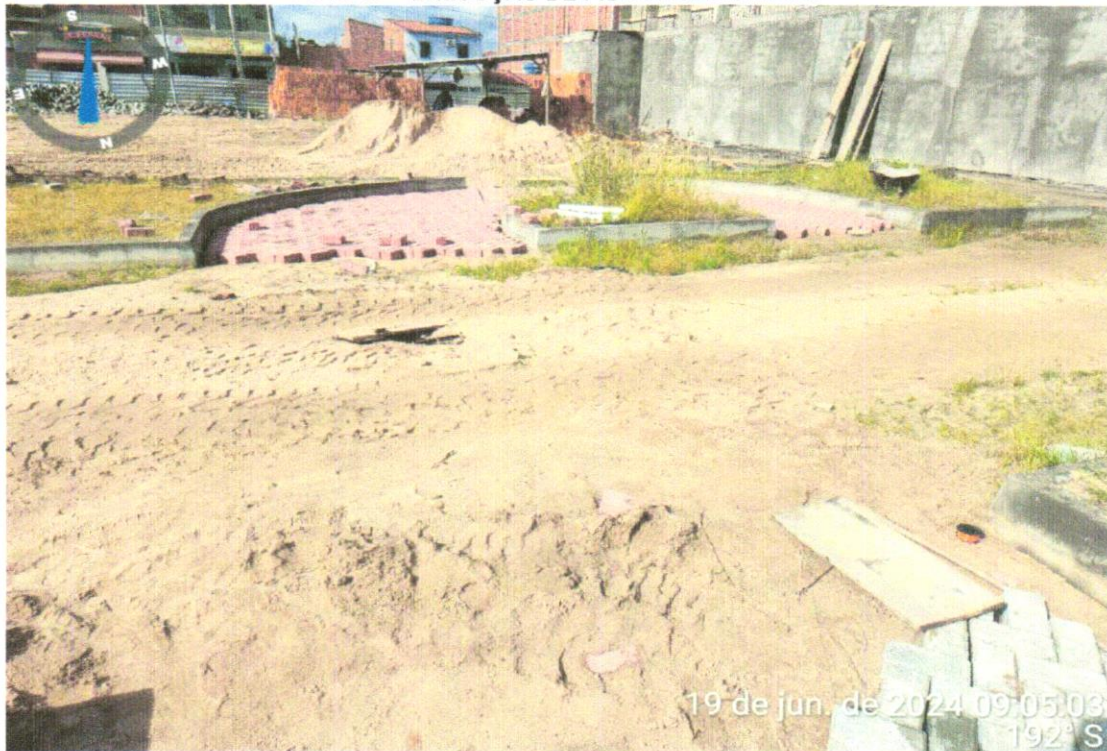
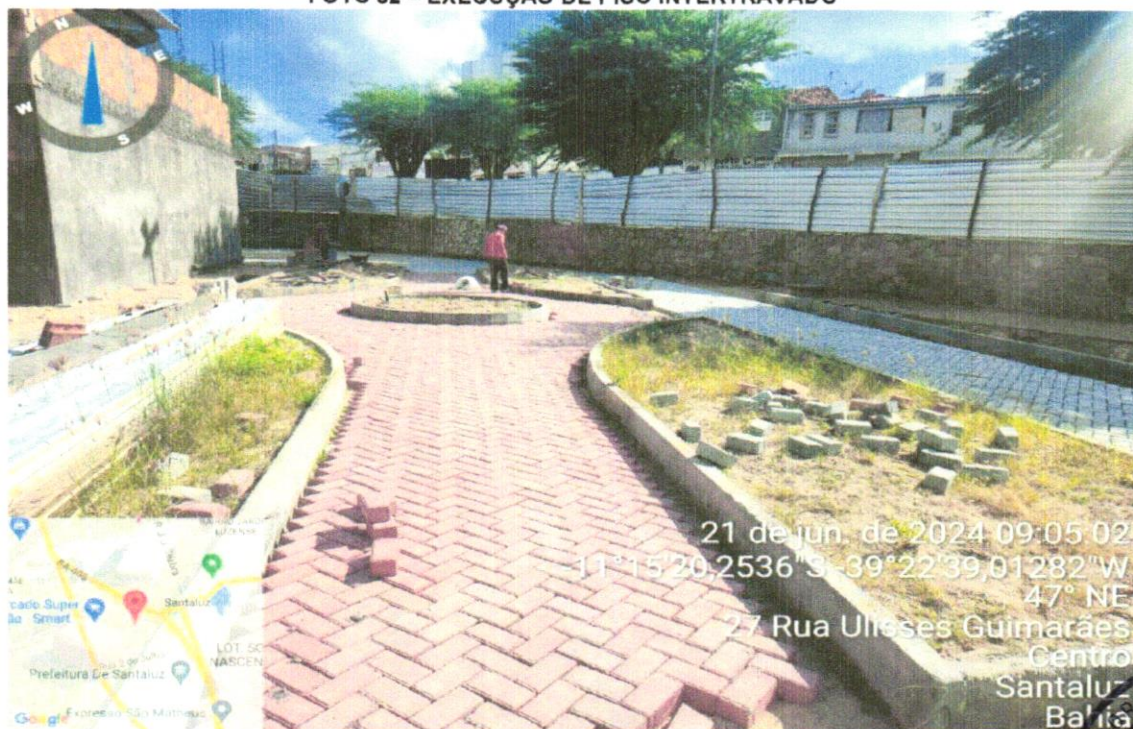



DATA	MUNICÍPIO	EMPREENHIMENTO
30/06/2024	Santaluz-Ba	Shopping Popular no Município de Santaluz - BA.

FOTO 33- EXECUÇÃO DE PISO INTERTRAVADO



FOTO 34- EXECUÇÃO DE PISO INTERTRAVADO



*Evaldo Almeida Moraes*  
Engenheiro Civil  
RNP 051417303-3

*[Handwritten signature]*



DATA	MUNICÍPIO	EMPREENHIMENTO
30/06/2024	Santaluz-Ba	Shopping Popular no Município de Santaluz - BA.

FOTO 35- EXECUÇÃO DE PISO INTERTRAVADO



FOTO 36- EXECUÇÃO DE PISO INTERTRAVADO



*Evaldo Almeida Moraes*  
 Engenheiro Civil  
 RNP 051417303-3

*[Handwritten signature]*

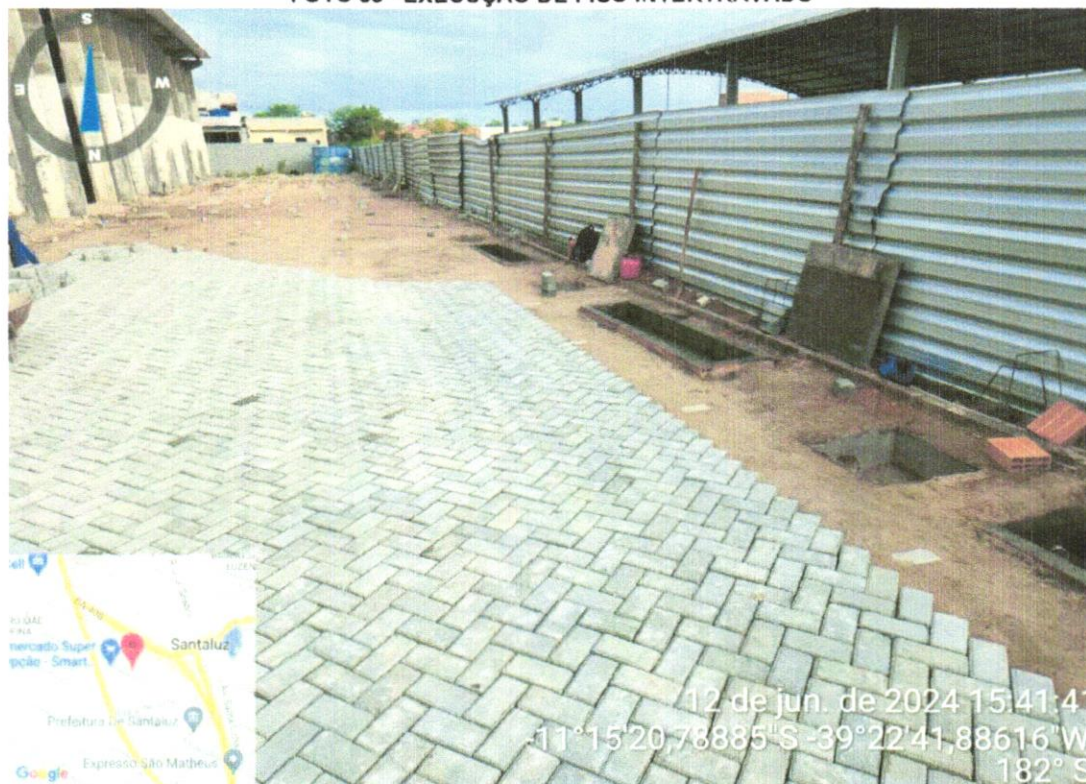

DATA	MUNICÍPIO	EMPREENDIMENTO
30/06/2024	Santaluz-Ba	Shopping Popular no Município de Santaluz - BA.

FOTO 37- EXECUÇÃO DE PISO INTERTRAVADO



FOTO 38- EXECUÇÃO DE PISO INTERTRAVADO



*Evaldo Almeida Moraes*  
 Engenheiro Civil  
 RNP 051417303-3

*[Handwritten signature]*



DATA	MUNICÍPIO	EMPREENDIMENTO
30/06/2024	Santaluz-Ba	Shopping Popular no Município de Santaluz - BA.

FOTO 39- EXECUÇÃO DE PISO INTERTRAVADO



FOTO 40- EXECUÇÃO DE PISO INTERTRAVADO



*Evaldo Almeida Moraes*  
 Engenheiro Civil  
 RNP 051417303-3

*[Handwritten signature]*



DATA	MUNICIPIO	EMPREENDIMENTO
30/06/2024	Santaluz-Ba	Shopping Popular no Município de Santaluz - BA.

FOTO 41- EXECUÇÃO DE PISO INTERTRAVADO



FOTO 42- EXECUÇÃO DE PISO INTERTRAVADO



*Evaldo Almeida Moraes*  
 Engenheiro Civil  
 RNP 051417303-3

*[Handwritten signature]*



DATA	MUNICÍPIO	EMPREENDIMENTO
30/06/2024	Santaluz-Ba	Shopping Popular no Município de Santaluz - BA.

FOTO 43- EXECUÇÃO DE PISO INTERTRAVADO



FOTO 44- EXECUÇÃO DE PISO INTERTRAVADO



*Evaldo Almeida Moraes*  
 Engenheiro Civil  
 RNP 051417303-3

*[Handwritten signature]*



DATA	MUNICÍPIO	EMPREENDIMENTO
30/06/2024	Santaluz-Ba	Shopping Popular no Município de Santaluz - BA.

FOTO 45- EXECUÇÃO DE PISO INTERTRAVADO



FOTO 46- EXECUÇÃO DE PISO INTERTRAVADO



*Evaldo Almeida Moraes*  
 Engenheiro Civil  
 RNP 051417303-3

*[Handwritten signature]*

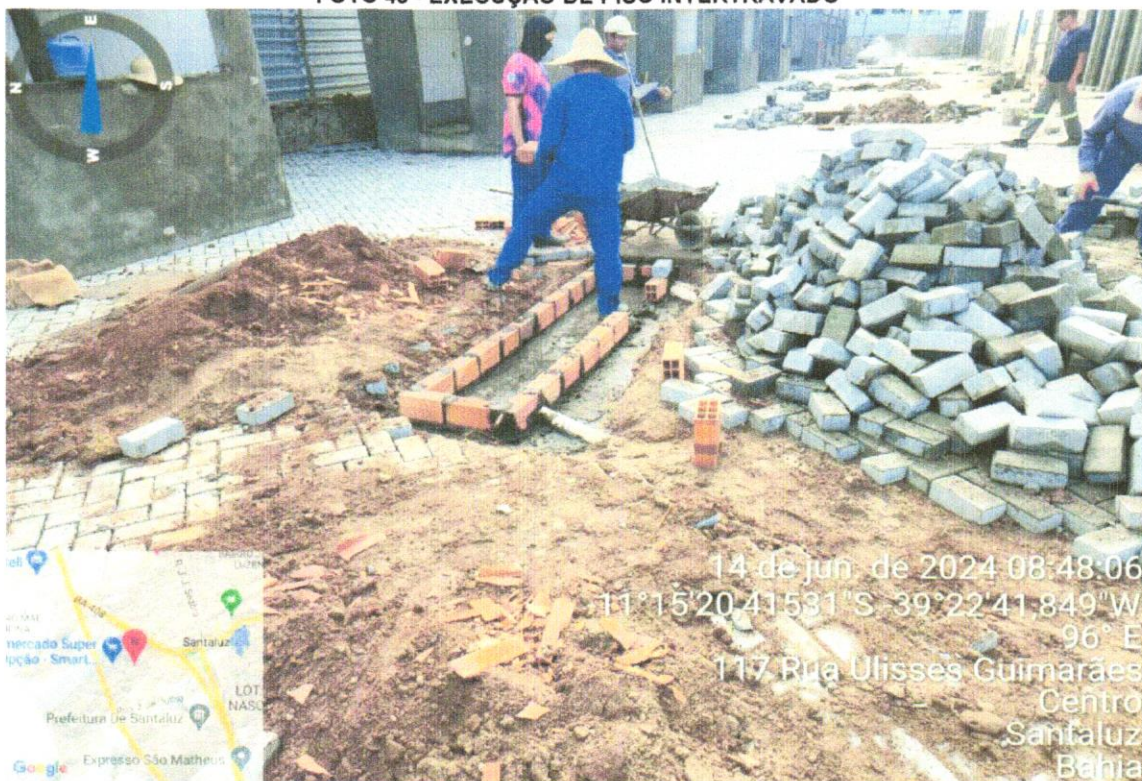
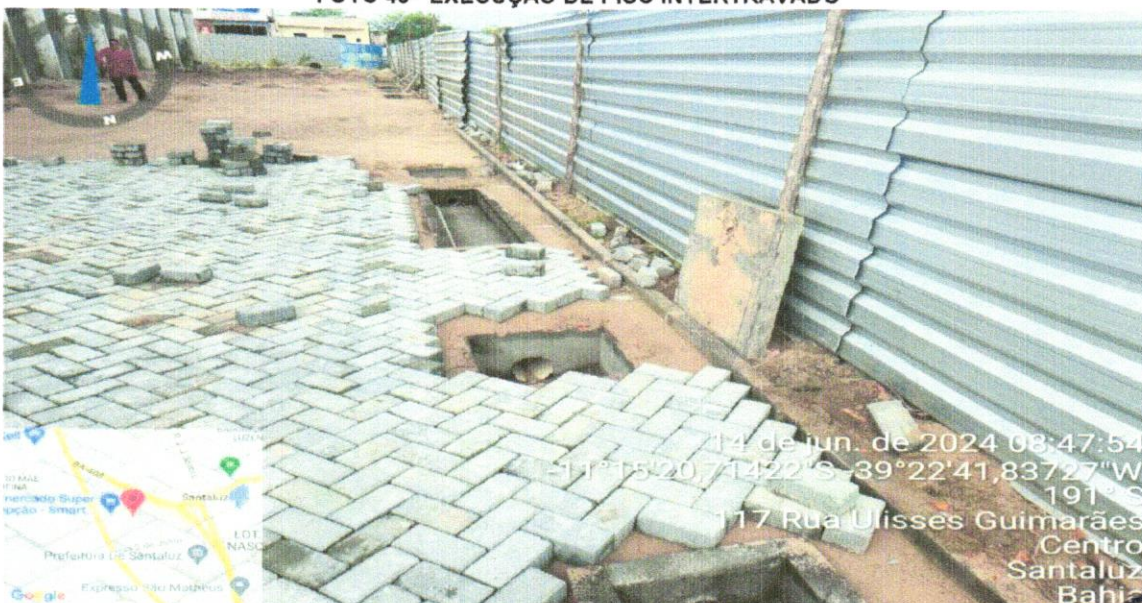

DATA	MUNICÍPIO	EMPREENDIMENTO
30/06/2024	Santaluz-Ba	Shopping Popular no Município de Santaluz - BA.

FOTO 47- EXECUÇÃO DE PISO INTERTRAVADO



FOTO 48- EXECUÇÃO DE PISO INTERTRAVADO

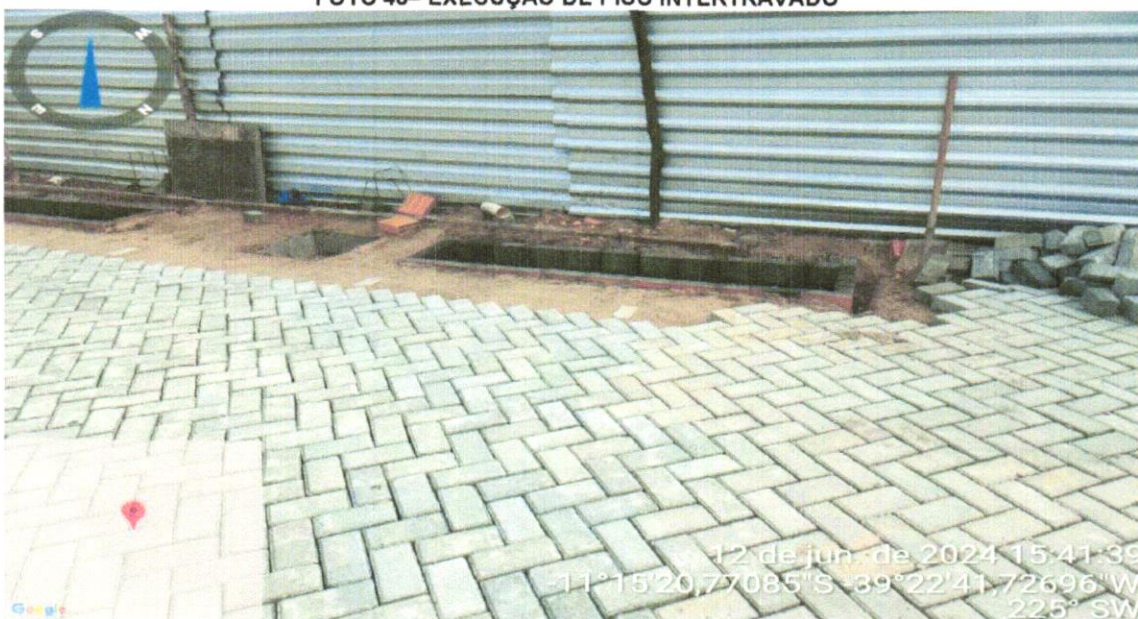

*Evaldo Almeida Moraes*  
 Engenheiro Civil  
 RNP 051417303-3

*[Handwritten signature]*

